

REFAHIYE/YENİDOĞAN MAH 3194 SAYILI İMAR KANUNU 18. MADDE İMAR UYGULAMASI  
DÜZENLEME SINIR KROKİSİ

İLİ ERZİNCAN  
İLÇESİ REFAHIYE  
MAHKÖY :YENİDOĞAN MAH  
ADA/PARSEL NO :430/2

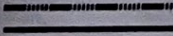
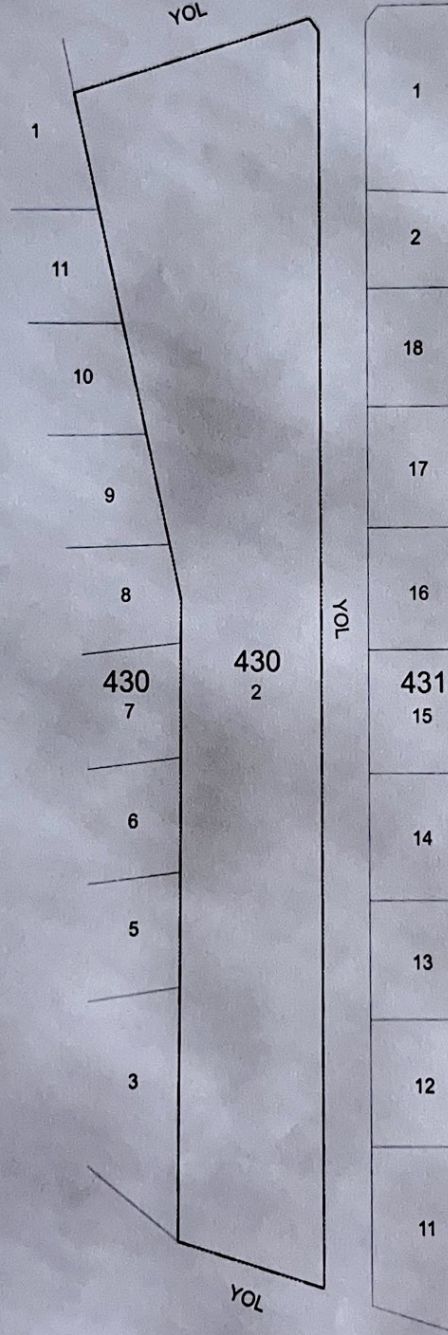

DÜZENLEME SINIRI  
KADASTRO SINIRI

ADI SOYADI TARİH İMZA	DÜZENLEYEN  <b>NESİL</b> HARİTA & MÜHENDİSLİK Feyziye ÇELİKEL Fen Bilimleri Enstitüsü No:314 ERZİNCAN	UYGUNDUR BELEDİYE/ÖZEL İDARE/PROJE İDARESİ	
		KONTROL EDEN	ONAYLAYAN